

健康中心：

●如新生自行在校外醫療院所完成本校**新生健康檢查所有項目**者，請各系(所)辦協助檢查是否已完成正面及背面資料(有醫院蓋章才視為正本)，請裝入公文封於110年10月15日(星期五)下午5點前送至綜合大樓健康促進諮商中心，**請勿收取未做之空白新生健康檢查資料卡**。

●若新生未收到本校健康檢查資料卡請於校內健檢日至健檢地點找健康中心工作人員領取填寫，(請完成各項基本資料填寫及貼好一寸照片)。

●校內健檢日：9/23~25，地點：演藝廳。
當日請攜帶本校健康檢查資料卡及健檢單位寶建醫院健康檢查資料表(已放於新生資料袋內)，現場繳交新生健檢費550元。

●流程圖說明如下，因應防疫，請依規定時間至指定地點辦理健康檢查及相關事宜。

國立屏東科技大學新生健康檢查(校內)流程圖

【全校新生】



戴口罩、量體溫、保持社交距離、手部酒精消毒



綜合大樓演藝廳門口報到



現場繳費 550 元→領試管



依序檢查受檢



理學檢查、抽血檢查、一般檢查、牙齒檢查、尿液檢查、X光檢查



【醫院人員】

確認是否已完成個項目檢查



(收)國立屏東科技大學學生健康檢查卡及寶建醫院健康檢查卡



檢查完成離開現場勿逗留

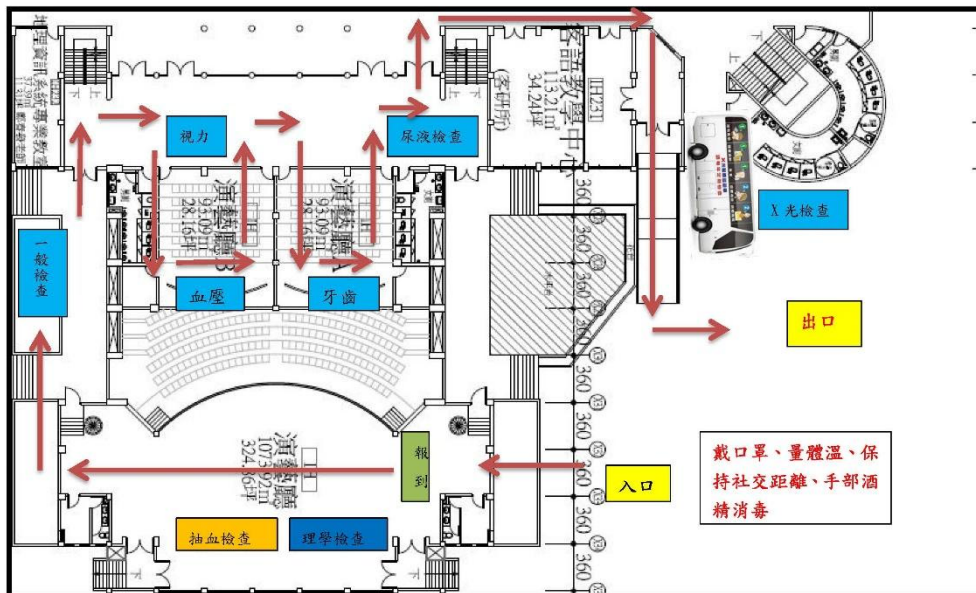

國立屏東科技大學

校內健檢日程表

★為了配合政府防疫政策,滾動式修正體檢相關事項,請隨時上學校校園搶先報最新資訊,健檢當日,請配戴口罩及保持社教距離,謝謝!

110/09/23-09/25

全校新生(含非本校轉入之轉學生)一律參加(含日間部、進修部及碩、博士班生)

體檢地點:綜合大樓【演藝廳】

09/23(W 四)	09/24(W 五)	09/25(W 六)
12:30-13:30 管理學院	12:30-13:30 農學院	09:00-10:00 管理學院
13:30-14:30 農學院	13:30-14:30 人文學院	10:00-11:00 農學院
14:30-15:30 人文學院	14:30-15:30 獸醫學院	11:00-12:00 人文學院
15:30-16:30 獸醫學院	15:30-16:30 管理學院	13:00-14:00 獸醫學院
16:30-17:30 工學院	16:30-17:30 農學院	14:00-15:00 國際學院、工學院
17:30-18:00 國際學院、工學院	17:30-18:00 工學院	15:00 報到繳費截止 (補檢時間)

備註:請盡量依照排定時間體檢(若原排定的時間無法前來,可自選時間,現場排隊先到先做)

★農學院:生物資源博士班、生物科技系、食品科學系、農園生產系、森林系、水產養殖系、動物科學與畜產系、植物醫學系、木材科學與設計系、食品生技碩士學位學程、在職專班、食品安全管理研究所、科技農業學士學位學程、食品科學系科技農業組。

★工學院:土木工程系、生物機電工程系、材料工程研究所、環境工程與科學系、機械工程系、水土保持系、車輛工程系、環境資源與防災學位學程、先進材料學士學位學程。

★管理學院:景觀暨遊憩管理研究所、財務金融研究所、科技管理研究所、農企業管理系、資訊管理系、工業管理系、企業管理系、時尚設計與管理系、餐旅管理系、高階經營管理碩士在職專班、財務金融國際學士學位學程。

★人文暨社會科學院:技術及職業教育研究所、客家文化產業研究所、社會工作系、應用外語系、休閒運動健康系、幼兒保育系、師資培育中心、通識教育中心。

★獸醫學院:獸醫學系、動物疫苗科技研究所、野生動物保育研究所。

注意事項:

1. 請事先詳填①本校健康資料卡(請貼好1吋照片,正面請完成所有資料及照面背面註明:姓名、學號、系所)及②寶建醫院健康檢查資料表(放於新生資料袋內),這兩張健康檢查資料個人資料必須填寫完整。
2. 健檢當日請攜帶①本校健康資料卡及②寶建醫院健康檢查資料表並現場繳交新生健檢費550元。
3. 具有鄉鎮開立之低收入證明之新生,健檢當日請自備影本免收健檢費用。
4. 本校學生健康資料卡不得帶離體檢現場,務必當日完成體檢,並繳交給校內健檢單位,否則視同未完成健檢。